

JPO 2016

9H - 17H

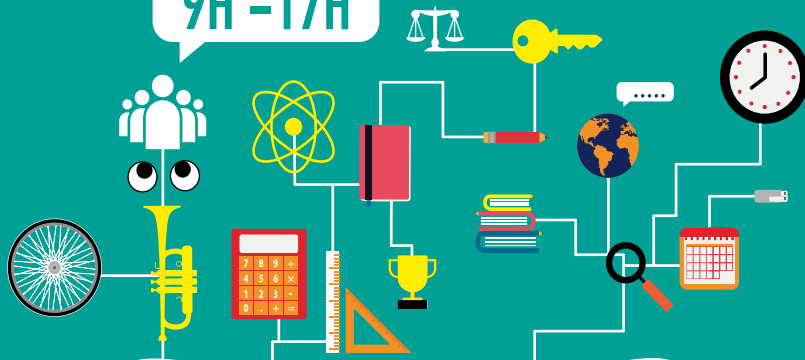

PORTES OUVERTES

UNIVERSITÉ DE
FRANCHE-COMTÉ

SAMEDI 30 JANVIER
BELFORT / MONTBÉLIARD



IUT
Belfort-
Montbéliard



BELFORT-MONTBÉLIARD

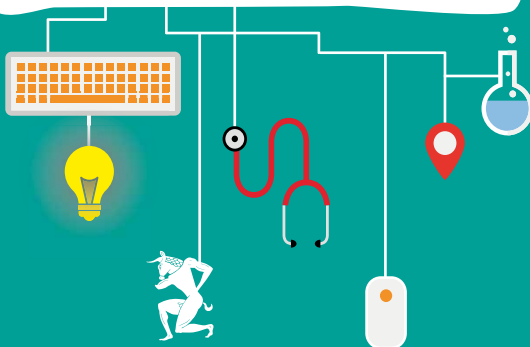

UNIVERSITÉ
DE FRANCHE-COMTÉ

<http://jpo.univ-fcomte.fr>



Une journée pour s'orienter

- Visite des locaux
Découverte des salles de cours, de travaux pratiques et des plateformes techniques, présentation des projets tuteurés, des stages et semestres d'études à l'international...
- Rencontre avec les étudiants et les enseignants
- Animations
- Buvette/restauration
café-croissant offert par le CROUS
- Forum vie étudiante : transports, logements, restauration, santé, culture...

Candidater sur admission-postbac.fr

- Du 20 janvier au 20 mars 2016 :
- dépôt obligatoire des candidatures pour une Licence, un CMI ou un DUT
 - orientation active avec l'Université pour tout vœu de Licence

L'inscription administrative sur le site de l'Université (www.univ-fcomte.fr) se fait dès l'obtention du bac et après la réalisation de toutes les phases de la procédure Admission post-bac.



iut-bm.univ-fcomte.fr
Facebook : [mont.bel.iut](https://www.facebook.com/mont.bel.iut)

stgi.univ-fcomte.fr
Facebook : [UFR-STGI](https://www.facebook.com/UFR-STGI)

Réussir son insertion professionnelle : des parcours de formation sur mesure dans le nord Franche-Comté

choisir sa formation après le bac

- **Diplôme universitaire de technologie (DUT) le choix de l'insertion professionnelle en 2 ans**
 - *Carrières sociales* site Techn'hom - Belfort
 - *Génie civil - construction durable* site Techn'hom - Belfort
 - *Génie électrique et informatique industrielle* site Techn'hom - Belfort
 - *Génie thermique et énergie* site Techn'hom - Belfort
 - *Gestion adm. et commerciale des organisations* Campus de Montbéliard
 - *Informatique* site Techn'hom - Belfort
 - *Mesures Physiques* Campus de Montbéliard
 - *Métiers du multimédia et de l'internet* Campus de Montbéliard
 - *Réseaux et télécoms* Campus de Montbéliard
 - *Tech. de commercialisation* site M. Bloch - Belfort
- **Licence en 3 ans**
 - *Droit* site Roussel - Belfort
 - *AES - administration économique et sociale* site Roussel - Belfort
 - *Physique - chimie* site L. Néel - Belfort
 - *Sciences pour l'ingénieur - Parcours Thermique et énergétique* site L. Néel - Belfort
 - *Sciences pour l'ingénieur - Parcours Ingénierie électrique et énergie* site L. Néel - Belfort
 - *Sciences du langage, de l'information et de la communication (L3)* Campus de Montbéliard
 - *Biologie - Parcours Sciences de la Vie et Environnement* Campus de Montbéliard
 - *Langues Etrangères Appliquées* Campus de Montbéliard
- **Cursus Master en Ingénierie en 5 ans**
Filière sélective et exigeante préparant au métier d'ingénieur expert
 - *Environnement et territoires* Campus de Montbéliard
 - *Énergie - Hydrogène et efficacité énergétique (H3E)* site L. Néel - Belfort

se spécialiser/poursuivre ses études

- **Licence professionnelle : se spécialiser en 1 an**
Accès avec un DUT, un BTS ou une L2 (120 crédits ECTS)
- **Master en 2 ans (accès bac+3)**
Poursuite d'études accessible avec une licence
- **Au-delà, doctorat**